

# Win Laborat

## Software de evaluación deportiva

Copyright 1985-2005 Fernando Di Nezza y Labemorf

NOMBRE: \_Prueba 0 \_Registro

FECHA: 16/02/2005

DEPORTE: Futbol

H.C. N°: 1485725222

### FRACCIONAMIENTO 4 Componentes Ross & Drinkwater

Masa Grasa:	7,159 Kg.	9,84 %
Masa Muscular:	32,698 Kg.	44,93 %
Masa Residual:	20,577 Kg.	28,272 %
Masa Esqueletica:	12,349 Kg.	16,967 %
Peso Estruc/Med.:	72,781 Kg.	86,000 Kg.

### FRACCIONAMIENTO 5 Componentes Debora Kerr

Masa Grasa:	17,541 Kg.	24,48 %
Masa Muscular:	39,475 Kg.	55,09 %
Masa Residual:	0,160 Kg.	0,223 %
Masa Esqueletica:	10,261 Kg.	14,320 %
Piel:	4,217 Kg.	5,885 %
Peso Estruc/Med.:	71,653 Kg.	86,000 %

### FRACCIONAMIENTO 4 Componentes De Rose Guimaraes

Masa Grasa:	9,935 Kg.	11,69 % (1)
Masa Muscular:	42,449 Kg.	49,94 %
Masa Osea:	12,130 Kg.	14,271 % (2)
Masa Residual:	20,485 Kg.	24,100 % (3)
Masa total:	86,000 Kg.	

### FRACCIONAMIENTO 2 Componentes Durnin & Siri

Masa Grasa:	8,360 Kg.	10,23 %
Masa Magra:	76,640 Kg.	90,16 %
Masa total:	86,000 Kg.	

(1)Faulkner deriv. Yuhasz (1962) (2)Mauricio Leal Rocha (3)Wurch 1974

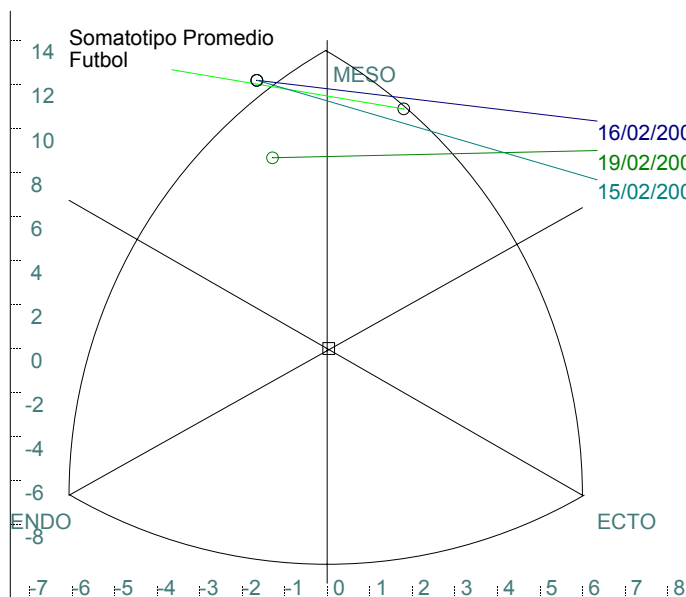
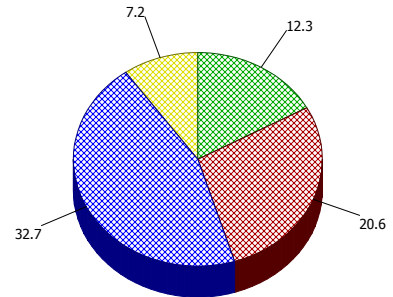
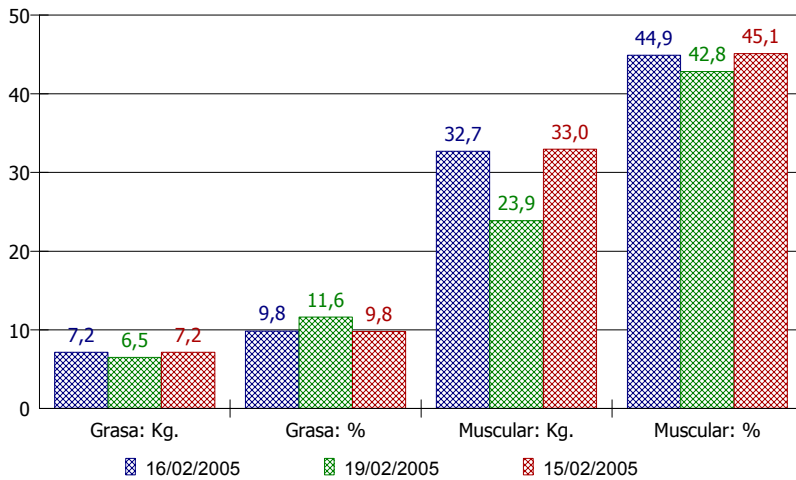

### Indices

Indice P. Magro:	4,3	Kg/10cm
M.P.C.:	73,0	Kg.
Indice Musc. Esquel.	62,2	%
Talla de Pié:	179,0	cm.
Talla Sentada:	141,0	cm.
Largo M. Inferiores:	38,0	cm.
Índice Esquelético:	78,8	%
B.M.I.:	26,5	Kg/m <sup>2</sup>
Superficie Corporal	1,9	m <sup>2</sup>
Sumatoria de 6 Pliegues:	52,6	mm.
Masa Magra:	76,305	Kg.

### Somatotipo

Endo	2,9
Meso	6,9
Ecto	1,2
SDD Sud.	12,5
X =	-1,7
Y =	12,2
SDD Mun	112,7

### Distribución de Grasa

(Galo Narváez)	
Región Superior	49,4
Región Media	60,3
Región Inferior	40,3
D.D.D.:	112,7
X =	-9,0
Y =	111,6

# Win Laborat

## Software de evaluación deportiva

Copyright 1985-2005 Fernando Di Nezza y Labemorf

NOMBRE: \_Prueba 0 \_Registro

### Area de Sección Transversal

FECHA:

DEPORTE: Futbol

H.C. Nº: 1485725222

	Muslo	Gemelo	Brazo	Antebrazo
Izquierdo	295,76 cm <sup>2</sup>	120,32 cm <sup>2</sup>	79,98 cm <sup>2</sup>	64,21 cm <sup>2</sup>
Derecho	282,85 cm <sup>2</sup>	120,32 cm <sup>2</sup>	79,98 cm <sup>2</sup>	64,21 cm <sup>2</sup>
Total:	578,61 cm <sup>2</sup>	240,65 cm <sup>2</sup>	159,96 cm <sup>2</sup>	128,41 cm <sup>2</sup>
Tot. Miembros Sup.	819,26 cm <sup>2</sup>		Tot. Miembros Inf.	288,37 cm <sup>2</sup>

#### PESO Y TALLA

	DESVIOS	MEDIDAS
1 - Peso	1,08	86,00
2 - Talla	0,00	179,00
3 - Talla Sentada:	9,81	141,00

#### PLIEGUES

	DESVIOS	MEDIDAS
4 - Tricipital:	-1,74	8,00
5 - Bicipital:	1,70	12,00
6 - Subescapular:	-1,65	9,30
7 - Suprailiaco:	-1,11	11,00
8 - Abdominal:	-1,11	10,30
9 - Muslo:	-2,33	8,00
10 - Gemelo Int.:	-2,20	6,00

#### MASAS

	DESVIOS	MEDIDAS
24 - Esquelética	0,08	12,35
25 - Visceral:	0,67	20,58
26 - Grasa	-1,84	7,16
27 - Muscular	0,85	32,70

#### DIÁMETROS

	DESVIOS	MEDIDAS
11 - Muñeca:	-1,63	5,00
12 - Húmero:	3,22	8,00
13 - Fémur:	1,95	11,00
14 - Tobillo:	2,57	8,00
15 - Biacromial:	-0,50	39,00
16 - Bi Iliaco:	0,90	32,00
17 - Bitrocanterio:	2,45	39,00

#### PERÍMETROS

	DESVIOS	MEDIDAS
18 - Biceps Rel.:	0,70	30,00
19 - Biceps Cont.:	0,83	33,00
20 - Antebrazo:	1,73	29,00
21 - Muslo:	0,51	61,00
22 - Gemelo Int.:	1,21	40,00
23 - Torácico:	0,11	93,00

### Percentiles Peso Masculino

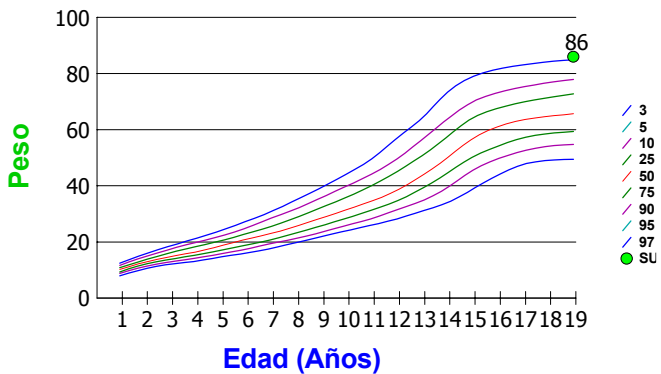

### Percentiles Talla Masculino

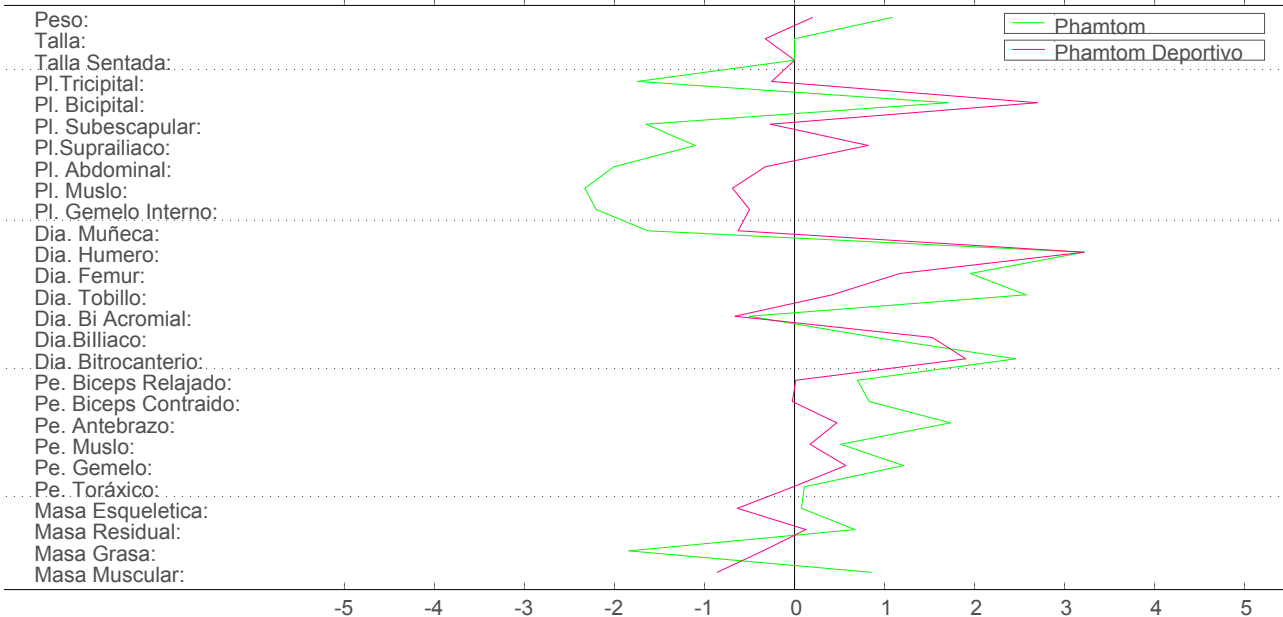
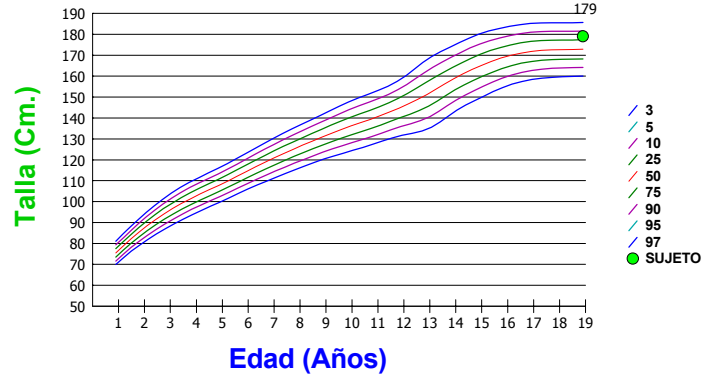

# Win Laborat

## Software de evaluación deportiva

Copyright 1985-2005 Fernando Di Nezza y Labemorf

NOMBRE: \_Prueba 0 \_Registro

FECHA:

DEPORTE: Futbol

H.C. Nº: 1485725222

<b>PESO Y TALLA</b>	<b>19/02/2005</b>	<b>16/02/2005</b>	<b>15/02/2005</b>	<b>Z</b>	<b>%</b>
Peso	57,60	86,00	85,00	-28,4	-%49,31
Talla	159,00	179,00	179,00	-20,0	-%12,58
Talla Sentada:	83,00	141,00	141,00	-58,0	-%69,88
Largo Miembros Sup.:	0,00	0,00	0,00	0,0	0
Largo Miembros Sup.:	0,00	0,00	0,00	0,0	0

### PLIEGUES

Axilar:	8,40	6,00	6,00	2,4	%28,57
Pectoral:	7,20	6,30	6,30	0,9	%12,50
Tricipital:	7,20	8,00	8,00	-0,8	-%11,11
Subescapular:	8,80	9,30	9,30	-0,5	-%5,68
Abdominal:	12,40	10,30	10,30	2,1	%16,94
Suprailíaco:	12,00	11,00	11,00	1,0	%8,33
Muslo:	17,60	8,00	8,00	9,6	%54,55
Gemelo Int.:	9,00	6,00	6,00	3,0	%33,33
Bicipital:	3,40	12,00	12,00	-8,6	-%252,94
Supraespinal:	5,00	15,00	15,00	-10,0	-%200,00

### PERÍMETROS

Torácico:	83,00	93,00	95,00	-10,0	-%12,05
Abdominal:	74,50	70,00	70,00	4,5	%6,04
Gluteos:	89,00	95,00	95,00	-6,0	-%6,74
Tob. Maleolar:	25,00	28,00	28,00	-3,0	-%12,00
Tob. Supramal.:	22,00	22,00	22,00	0,0	%0,00
Muñeca:	83,00	93,00	95,00	2,5	%15,15
Biceps Rel.:	26,50	30,00	30,00	-3,5	-%13,21
Cefálico:	55,50	55,00	55,00	0,5	%0,90
Biceps Cont.: (Der.)	28,50	33,00	33,00	-4,5	-%15,79
Biceps Cont.: (Izq.)	28,50	33,00	33,00	-4,5	-%15,79
Antebrazo: (Der.)	29,00	29,00	29,00	0,0	%0,00
Antebrazo: (Izq.)	29,00	29,00	29,00	0,0	%0,00
Muslo: (Der.)	55,00	61,00	61,00	-6,0	-%10,91
Muslo: (Izq.)	55,00	61,00	61,00	-6,0	-%10,91
Gemelo: (Der.)	34,00	40,00	40,00	-6,0	-%17,65
Gemelo: (Izq.)	34,00	40,00	40,00	-6,0	-%17,65

### DIÁMETROS

Bi Ilíaco:	25,00	32,00	32,00	-7,0	-%28,00
Biacromial:	36,00	39,00	39,00	-3,0	-%8,33
Trans. Tórax:	36,00	29,00	29,00	7,0	%19,44
Ap. Tórax:	17,00	22,00	22,00	-5,0	-%29,41
Bitrocantero:	30,50	39,00	39,00	-8,5	-%27,87
Húmero: (Der.)	6,06	8,00	8,00	-1,9	-%32,01
Húmero: (Izq.)	6,06	8,00	8,00	-1,9	-%32,01
Fémur: (Der.)	9,24	11,00	11,00	-1,8	-%19,05
Fémur: (Izq.)	9,24	1,00	1,00	8,2	%89,18
Tobillo: (Der.)	6,89	8,00	8,00	-1,1	-%16,11
Tobillo: (Izq.)	6,89	8,00	8,00	-1,1	-%16,11
Muñeca: (Der.)	5,19	5,00	5,00	0,2	%3,66
Muñeca: (Izq.)	5,19	5,00	5,00	0,2	%3,66

### FRACCIONAMIENTO 4 Componentes (Ross & Drinkwater)

Esquelética	9,82	12,35	12,35	-2,5	-%25,76
Visceral:	15,58	20,58	20,58	-5,0	-%32,09
Grasa	6,48	7,16	7,16	-0,7	-%10,49
Muscular	23,88	32,70	32,95	-8,8	-%36,93

### FRACCIONAMIENTO 5 Componentes (Deborah Kerr)

Esquelética:	6,43	10,26	10,26	-3,8	-%59,56
Visceral:	9,60	0,16	0,16	9,4	%98,33
Grasa:	13,72	17,54	17,54	-3,8	-%27,84
Muscular:	27,02	39,47	40,34	-12,5	-%46,08
Piel:	3,28	4,22	4,22	-0,9	-%28,66

### FRACCIONAMIENTO 4 Componentes (De Rose Guimaraes)

Esquelética	9,29	12,13	12,13	-2,8	-%30,57
Visceral:	13,88	20,49	20,49	-6,6	-%47,62
Grasa	6,89	9,94	9,94	-3,1	-%44,27
Muscular	27,53	42,45	42,45	-14,9	-%54,20

### Area de Sección Transversal

Muslo Izquierdo	231,06	295,76	295,76	-64,7	-%28,00
Muslo Derecho	231,06	282,85	282,85	-51,8	-%22,41
Gemelo Izquierdo	86,73	120,32	120,32	-33,6	-%38,73
Gemelo Derecho	86,73	120,32	120,32	-33,6	-%38,73
Brazo Izquierdo	60,82	79,98	79,98	-19,2	-%31,50
Brazo Derecho	60,82	79,98	79,98	-19,2	-%31,50
Antebrazo Izquierdo	64,13	64,21	64,21	-0,1	-%0,12
Antebrazo Derecho	64,13	64,21	64,21	-0,1	-%0,12